LIS LABOR IM SOMMERSHOF

MVZ Labor im Sommershof GmbH
Ärztliche Leitung:
Dr. med. Christiane Boogen MBA

Privatärztliche Gemeinschaft für Diagnostik Köln-Bonn

Hauptstraße 71 – 73, 50996 Köln
Telefon +49 221 93 55 56-0
Telefax +49 221 93 55 56-99
www.lis.koeln

Diagnostik der IgE-vermittelten Nahrungsmittelallergie

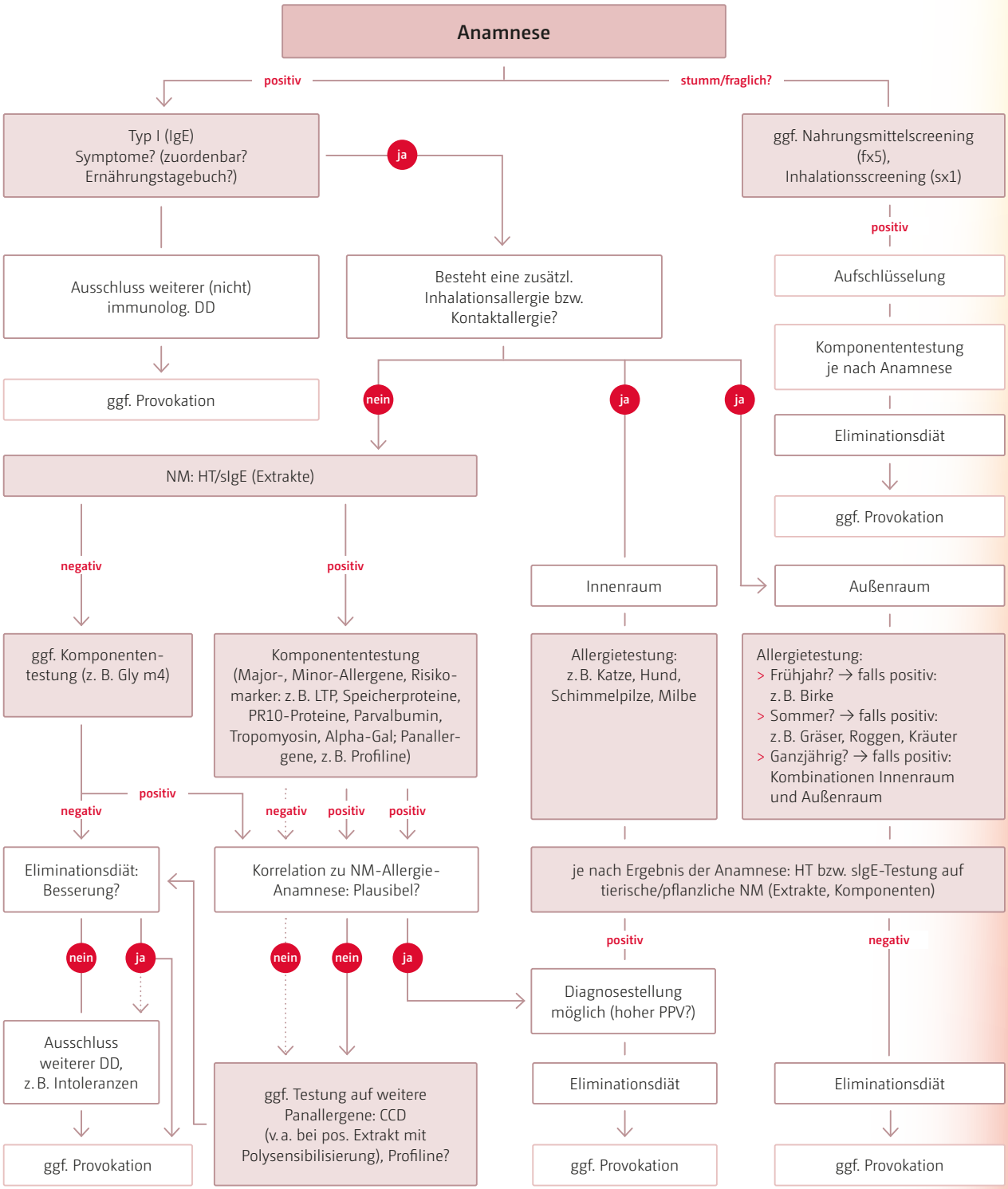

NM = Nahrungsmittel
HT = Hauttest
LTP = Lipidtransferprotein
CCD = kreuzreagierende Kohlenhydratdeterminanten
PPV = positiver prädiktiver Wert
DD = Differenzialdiagnose